

Rejoignez-nous

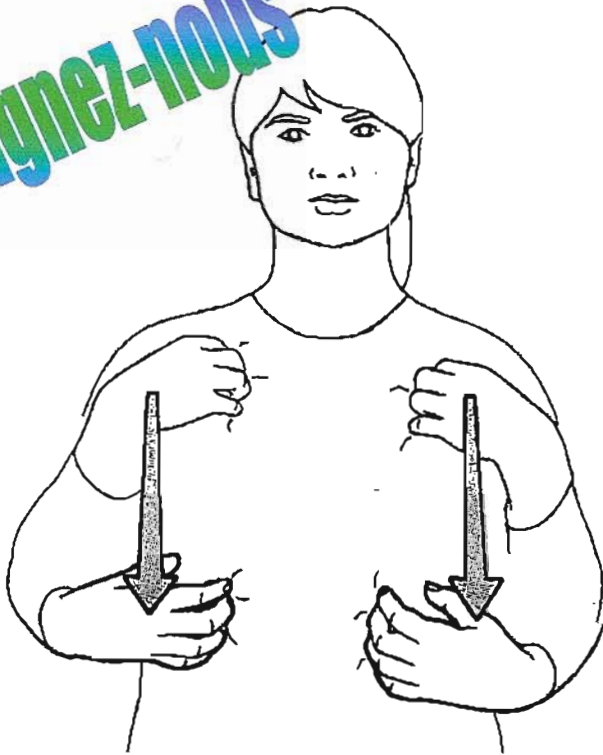

Sourds Entendants Malentendants

S.E.M



Dordogne



Lot-et-Garonne



Adhérez à l'association S.E.M.24-47

MAIRIE DE - 24140 - VILLAMBLARD
 Association régie par la Loi du 01 juillet 1901
 Dépôt légal n° 1 / 4859 en date du 13 septembre 2004
 à la Sous-Préfecture de BERGERAC
 N° SIRET : 498 723 535 00015

ANNEE : Merci d'écrire lisiblement - SOURD ENTENDANT MALENTENDANT

NOM PRENOM

ADRESSE

CODE POSTAL VILLE

TELEPHONE TELECOPIE

MOBILE (SMS) COURRIEL

AGE	QUANTITE	PRIX UNITAIRE	TOTAL
0 à 10 ans		GRATUIT	
11 à 18 ans		7 €	
Adulte		15 €	
Couple		25 €	
Associations/ Groupements divers		25 €	
TOTAL GENERAL			



Etablir votre chèque à l'ordre de : **SEM 24-47**

Fait à _____ Le _____ Signature :

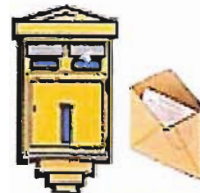

Sylvie OLIVAN
 "La Brunie"

24260 - SAINT AVIT-DE-VIALARD
 Mobile : 06 71 05 99 22 - Téléphone : 05 53 07 14 60
 Télécopie : 05 24 84 12 95 - Courriel : olisylvie@yahoo.fr

LANGUE DES SIGNES FRANCAISE : INSCRIPTION A UNE SESSION (JANVIER A JUIN) D'INITIATION DE BASE
 JE RAJOUTE LA SOMME DE 5 € POUR PARTICIPATION AUX FRAIS (adhésion obligatoire)

Je choisis le site de : BERGERAC CASTELJALOUX PERIGUEUX

AUCUN REMBOURSEMENT NE SERA EFFECTUE

www.sem24-47.com



www.sem24-47.com